



Carrión

de los



Andes

Grandes Ferias



y fiestas  
de San Mateo

PARA TODA CLASE  
DE GANADOS Y APEROS  
DE LABRANZA

Durante los días 21 al 23  
de Septiembre de 1948.

... Iglesia de Santa María  
... Leopoldo-Maria de Castro  
... el Capellán Jefe del Provicariato  
... el Excmo. Sr. Gobernador Civil de la  
... ión Provincial de Palencia y de todos  
... rtido Judicial, ocupando la sagrada



Casa Ayuntamiento



**E**l Excmo. Ayuntamiento de esta Ciudad, con motivo de celebrarse en esta localidad en el año actual, la Fiesta de la Exaltación del Partido Judicial de Carrión de los Condes, ha acordado la confección del siguiente

## PROGRAMA

### DIA 21

*Dianas matinales, por la Banda particular de Música que dirige D. Eufemiano Degán Franco.*

*A las diez, recepción oficial en el Ayuntamiento del Exce-lentísimo Sr. Gobernador Civil de la Provincia y Comisión Ges-tora de la Excm. Diputación Provincial y Jurado del Certamen.*

*A las once, MISA SOLEMNE en la iglesia de Santa María del Camino, oficiada por el Ilmo. Sr. D. Leopoldo-Maria de Castro y Fernández-Lomana, Coronel Capellán Jefe del Provicariato Castrense, con asistencia del Excmo. Sr. Gobernador Civil de la provincia, Excm. Diputación Provincial de Palencia y de todos los Sres. Alcaldes del Partido Judicial, ocupando la sagrada*

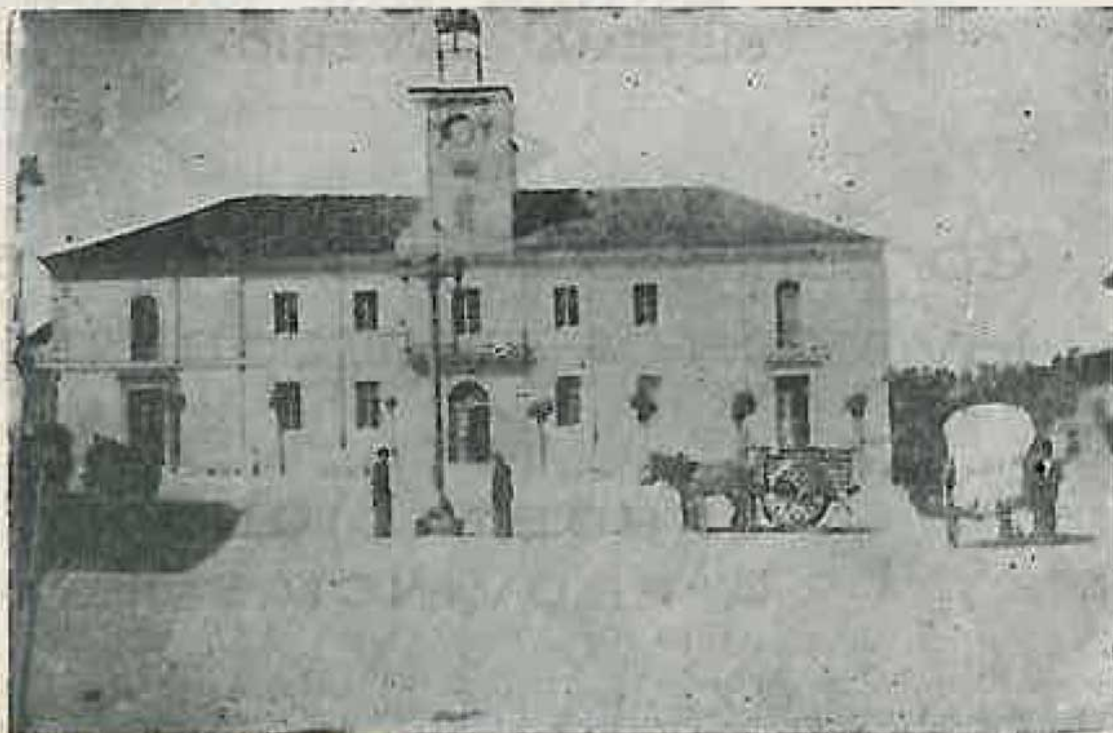

*Casa Ayuntamiento*

cátedra el Rvdo. P. **Fermin Villaverde, S. J.**, Superior de la Residencia de Palencia.

A las doce, **PROCESION CIVICA** hasta el Ayuntamiento y recepción oficial de todos los Sres. Alcaldes del Partido.

A las doce y media, **GRAN CERTAMEN ARTISTICO LITERARIO**, en el Teatro Sarabia; homenaje de la Excmo. Diputación Provincial al Partido Judicial de Carrión, cuyo acto se detalla en programa especial, actuando de Mantenedor el Muy Ilustre Sr. Dr. D. Jesús San Martín Payo, **Canónigo Archivero de la Santa Iglesia Catedral, de Palencia.**

A las cinco de la tarde, visita a los sepulcros descubiertos recientemente en el convento de San Zoilo.



Vista del río y Puente



**GRAN BAR  
AMERICANO**

SERVICIO ESMERADO  
**CAFE EXPRES**

**MARIANO HERVÁS MARTÍN**

Licores de las mejores marcas

Plaza del Generalísimo  
**CARRIÓN DE LOS CONDES**



Farmacia, Droguería y Perfumería  
del

**Ldo. FELIX BLANCO**

Productos Químicos y Farmacéuticos  
Específicos y Aguas Minerales  
Nacionales y Extranjeras

Rua, 6  
Carrión de los Condes

A las siete, en el Teatro Sarabia de esta Ciudad, **GRAN ENCUENTRO DE BOXEO** entre el campeón Pedro Llorente Quintas y otro que oportunamente se anunciará.

A las diez de la noche, primera sesión de juegos artificiales, quemada por el acreditado pirotécnico Sr. Tortosa, de Cueto (Santander).

## DIA 22

**Dianas como en el anterior.**

De diez a doce de la mañana, los Gigantes y Cabezudos, acompañados de la Banda de Música, recorrerán las calles de esta localidad, haciendo las delicias de los niños.

De doce a dos, **CONCIERTOS** en la Plaza del Generalísimo por la Banda de Música. Durante los intermedios se elevarán Globos grotescos y se quemarán bonitas colecciones de fuegos japoneses.

A las cinco de la tarde de este día, carreras en bicicletas con premios.

A las diez de la noche, **GRAN VERBENA** en el Jardín municipal, amenizada por la Banda de Música, otorgándose varios premios a la mejor pareja y al mejor mantón de Manila.



La Barbacana

**DIA 23**

---

**DIANAS, Gigantes y Cabezudos, globos, fuegos japoneses y conciertos de música como en días anteriores.**

**Por la tarde, a las cinco, CUCAÑAS para niños.**

**A las diez de la noche, segunda y última función de FUEGOS ARTIFICIALES por el mismo pirotécnico.**

---

**Durante los días de Ferias, Cine en el Teatro Sarabia y Baile público en el "Amor Propio".**

**El Ferial de Ganado, se instalará como en años anteriores en la Plaza del Conde de Garay.**

**Se advierte nuevamente a los ganaderos la obligación que tienen de venir provistos de la guía sanitaria de sus ganados.**

**Carrión de los Condes y Septiembre de 1948.**

**LA COMISIÓN**

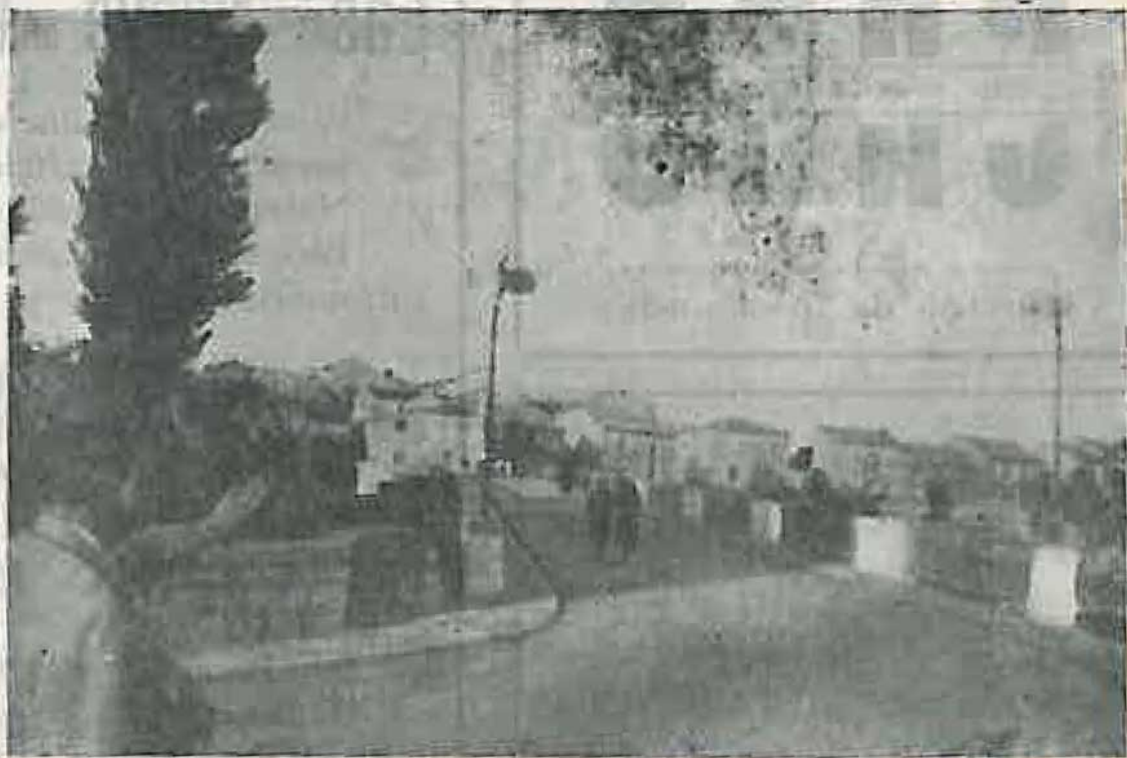

Es

*Puente sobre el Carrión*